

1609932

MS Smartscan Wireless 1.0

Este producto es un escáner veterinario portátil controlado por software. Las señales ultrasónicas en tiempo real se obtienen a través de WIFI. Estas señales se transmiten a través de dispositivos Android como smartphones o tablets.

El Smartscan se entrega en un estuche con una sonda inalámbrica, que puede comunicarse a través de WIFI con la tablet suministrada. Este escáner solo se puede utilizar para realizar pruebas de gestación. El sistema inalámbrico facilita el acceso a lugares de difícil acceso.

Con solo pulsar un botón, se pueden tomar capturas de pantalla o un vídeo del escaneo de la madre. La tablet se puede llevar en el antebrazo utilizando la correa de muñeca suministrada o, si se desea, la correa para el cuello.



1609931

MS Smartscan Wireless 2.0

Además de las pruebas de gestación, la sonda también puede utilizarse para medir el espesor de la grasa.

1609930

MS Smartscan Wireless 3.0

Está equipado con un módulo RFID que permite escanear un transpondedor, para que los datos del animal puedan ser almacenados rápidamente.

Características	Wireless 1.0	Wireless 2.0	Wireless 3.0
Frecuencia 3.5 Mhz	X	X	X
Control de profundidad Ajustable 100-180 mm	X	X	X
Procesamiento de imágenes con mejora de los bordes, relacionada con la velocidad de fotogramas	X	X	X
Imágenes guardadas en Formato JPG	X	X	X
Vídeo guardado en Formato MP4	X	X	X
Informe de gestación en formato PDF	X	X	X
Cineloop: como máximo 128 fotogramas (Cineloops grabados a altas velocidades de fotogramas puede contener más fotogramas)	X	X	X
Vida útil: más de 3 horas con consumo continuo	X	X	X
Espesor de grasa: medición y almacenamiento automático de datos		X	X
Vinculación del número de identificación de los animales con la lectura RFID desde FDX o HDX			X

Ya no habrá rotura de cables, viene suministrado en un estuche robusto, con pantalla clara y de alta resolución.

Guía de inicio rápido

1609930 MS Smartscan 3.0 (Con módulo RFID FDX y HDX)
1609931 MS Smartscan 2.0
1609932 MS Smartscan 1.0

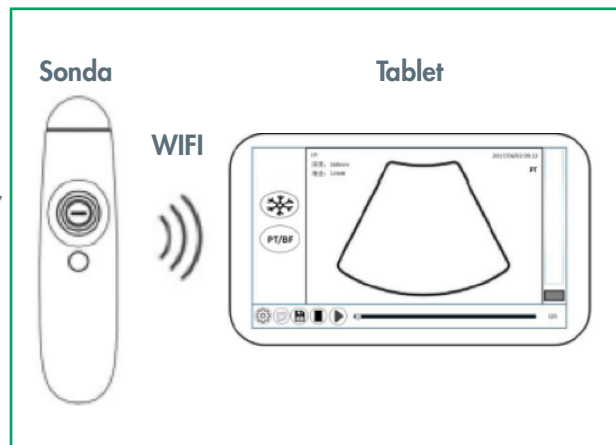
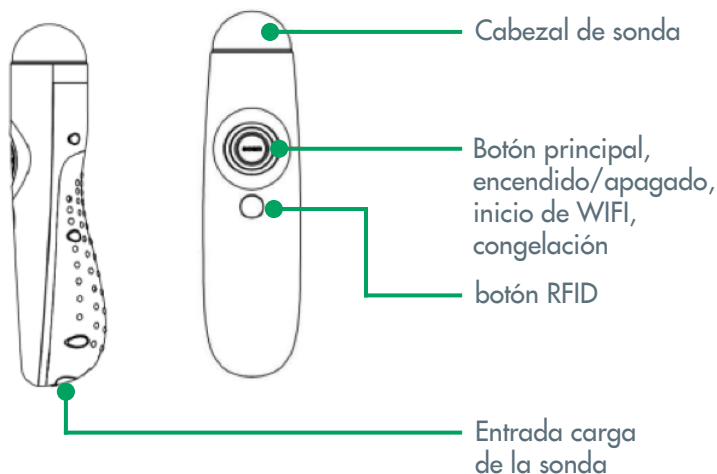

Lea primero el manual de instrucciones

La app de Smartscan

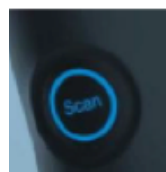

Presione el botón principal y sosténgalo durante 7 segundos. Una luz empieza a parpadear. La sonda buscará automáticamente una señal WIFI que funcione.

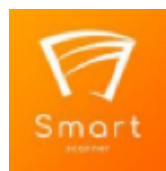

Ahora abra la aplicación Smartscan haciendo clic en este icono. La tableta se conectará entonces a la sonda

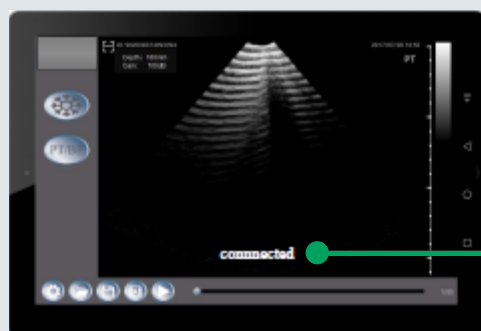

Conectado, la sonda y la tablet están conectados

Pulse otra vez el botón principal para iniciar el escaneo.